

Algoritmo Diagnóstico Enfermedad de Fabry



Nefrología/
Nefrología Pediátrica

Propuesta de

Algoritmos en Nefrología / Nefrología Pediátrica

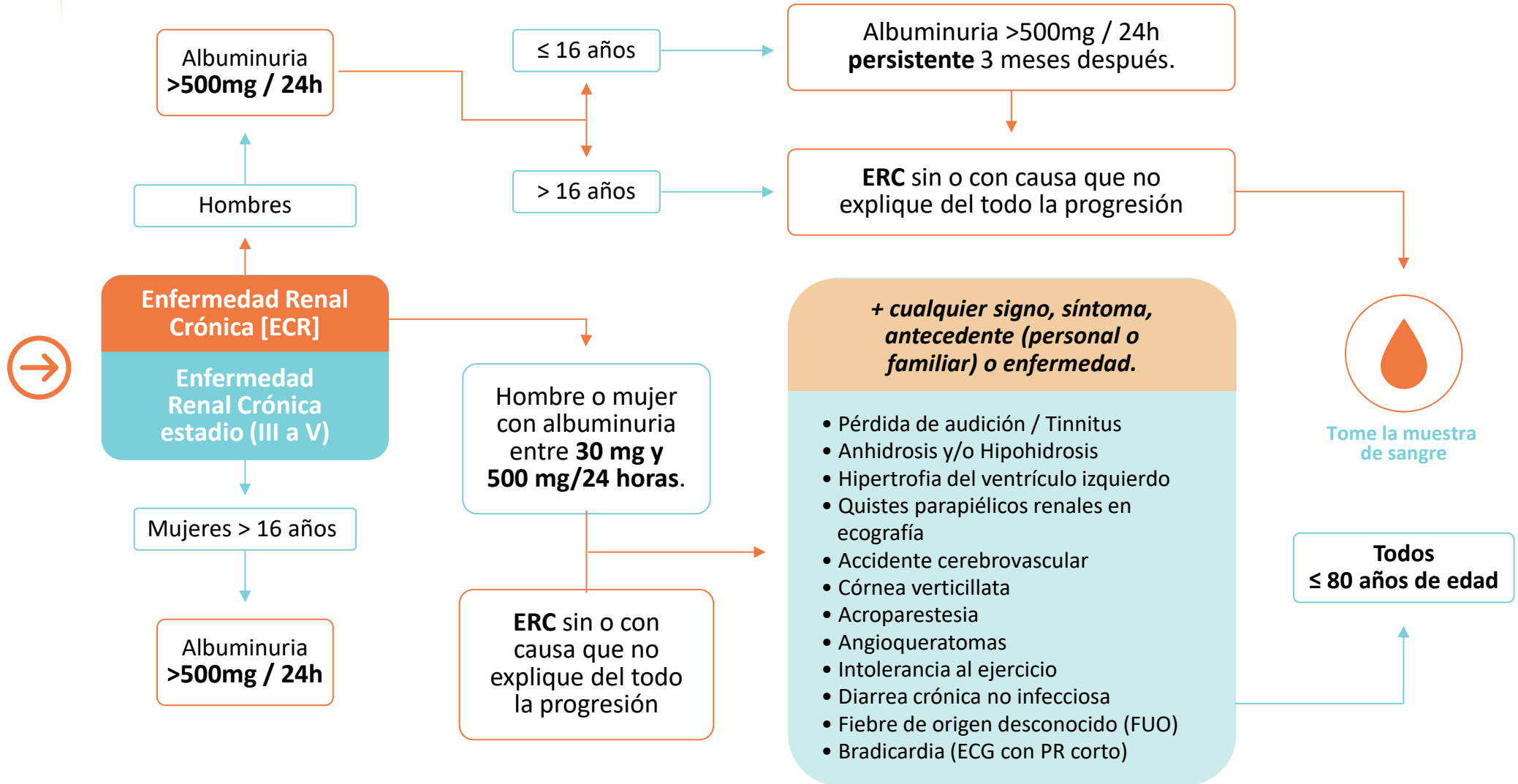

Diagnóstico

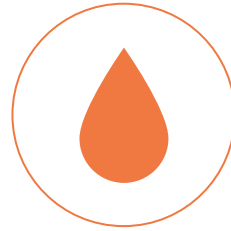

Con la muestra
de sangre

♂ **Hombre**

♀ **Mujer**

Dosaje de actividad de De Alfa-Glactosidasa
en Gotas de Sangre en papel de Filtro (DBS)

Dosaje de actividad de De Alfa-Glactosidasa
en Gotas de Sangre en papel de Filtro (DBS) y
del biomarcador Lyso-Gb3

Si el resultado de la actividad enzimática
se encuentra por debajo del valor de
referencia, se prosigue con dosaje del
biomarcador Lyso-GL-3 y / o estudio
genético (en la misma muestra)

Si el resultado de la actividad enzimática se
encuentra por debajo del valor de referencia y/o el
resultado del dosaje de Lyso-GL-3 se encuentra por
encima del valor de referencia, se prosigue con
estudio genético (en la misma muestra)

Diagnóstico

Información para prescribir

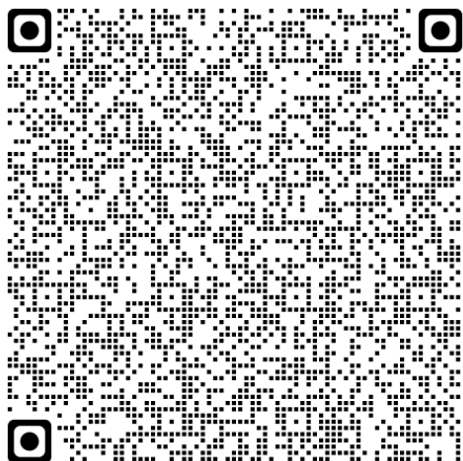

South Cone
Información acerca del servicio
Diagnóstico Sanofi

Link:

[Servicio Diagnóstico](#)

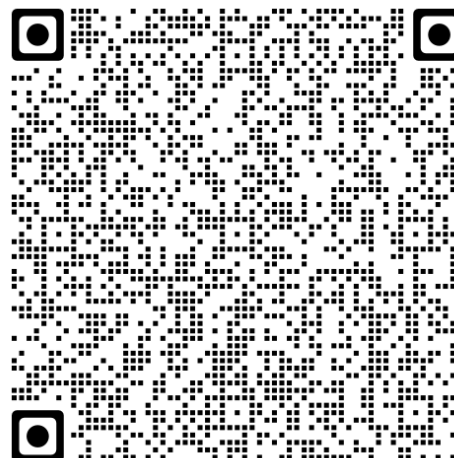

South Cone
Aplicación
Diagnóstica Sanofi

Link:

[GoDx](#)

MAT-AR-2502439

Este material está dirigido exclusivamente a Profesionales de la Salud, con el propósito de brindar información científica y educativa. Para más información. En

Argentina: dmedica@sanofi.com; Tel.: (+ 54)4732-5000. En **Chile:** dmedica@sanofi.com; Tel.: (+56)233408400. En **Paraguay:** dmedica@sanofi.com