

# Aliados

## ¿Cómo tramitar un *medicamento de alto costo* a través Obras Sociales y Prepagas?

Si su paciente es afiliado a una obra social o prepaga, podrá solicitar la medicación presentando la documentación que se detalla a continuación.

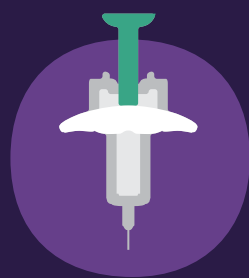

**sanofi**



## 1. Receta *que indique:*

- Nombre del paciente.
- Cobertura médica y número de afiliado.
- Nombre de medicación solicitada.
- Dosis, cantidad de cajas.
- Diagnóstico y fecha.
- Firma y sello del médico.

Nombre y Apellido  
.....  
Obra Social  
N° Afiliado  
.....

*Rp./*

*Dupixent® 300 mg  
Jeringas prellenadas x2  
1= una caja\**

*Dx: Rinosinusitis crónica con poliposis  
nasal severa/grave no Controlada*

Fecha  
.....

.....  
Firma y sello

## ¿Cómo completar la dosis?

Ingrese [aquí](#)



## 2. Resumen de historial clínica:

Incluir actualidad y antecedentes de paciente con la patología, cirugías y fecha de las mismas. Especificar comorbilidades en caso de tenerlas.

A continuación podrá descargar un modelo de resumen de historia clínica.

Ingrese [aquí](#) N-Pass



## 3. Estudios médicos:

- Desde la cobertura de salud, le solicitarán a su paciente presentar estudios relacionados a su patología.



### Poliposis Nasal

- Tomografía de senos paranasales.
- Hemograma (con IgE total y Eosinófilos).
- Estudios de comorbilidades.
- Cuestionario Snot 22.

Descargue el formulario Snot 22 [aquí](#)



## *Importante:*

Algunas obras sociales y prepagas solicitarán también completar un formulario de medicamentos especiales y/o consentimiento de la obra social.



# Aliados



Si su paciente necesita orientación con el pedido de medicación, no dude en contactarlo con nuestro programa de pacientes:

**0800-345-9876**

o escribiendo por whatsapp:

**11-4194-0420**

o escanando el siguiente código:

