

Descifremos
el código de
MPS I
Síntomas de alerta

Además de la **TALLA BAJA**,
los pacientes con MPS I atenuada
pueden presentar uno o más de los
siguientes síntomas.^B

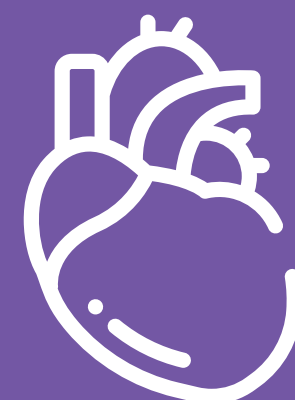

Cardiología

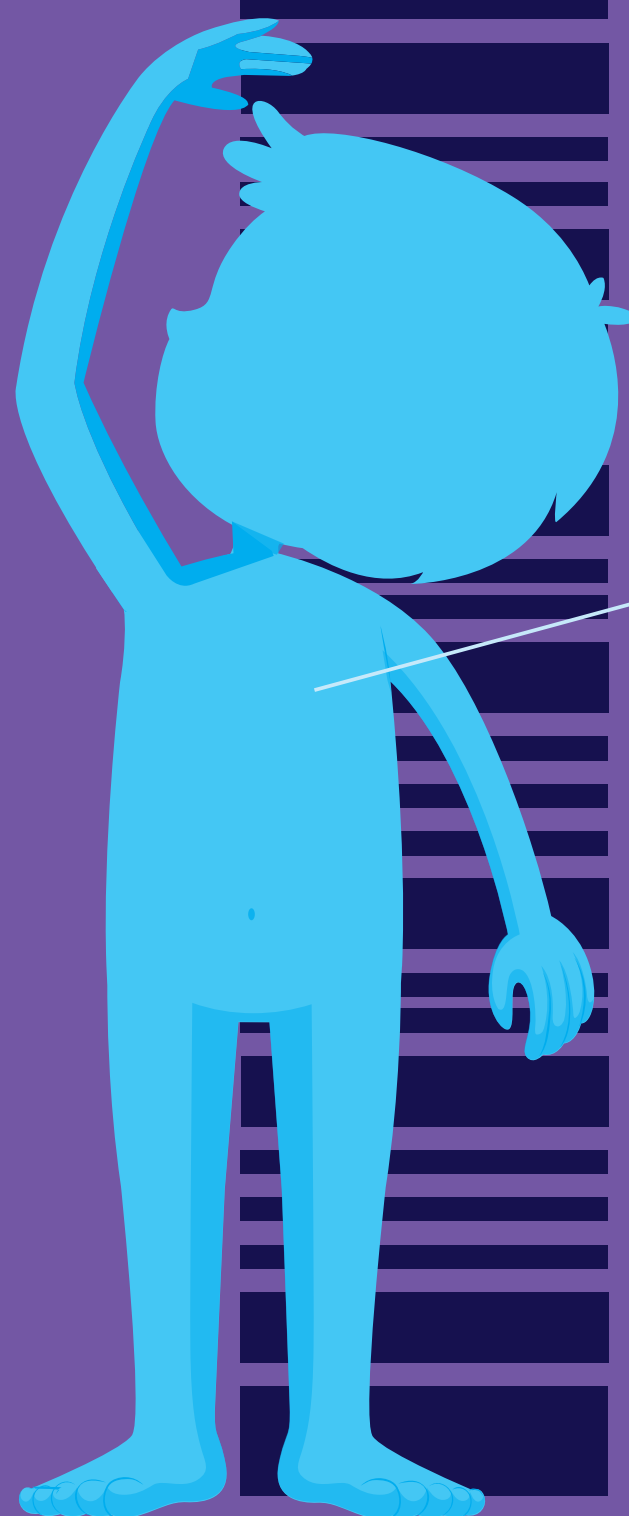

TALLA BAJA



Enfermedad
cardiovascular

- Arritmias
- Valvulopatía (fundamentalmente mitral y aórtica)
(Asociadas al depósitos de dermatán sulfato)
- Hipertrofia cardíaca
- Afección pericárdica
- Miocardiopatía dilatada
- Afección de la aorta y de arterias renales
- Fibroelastosis endocárdica

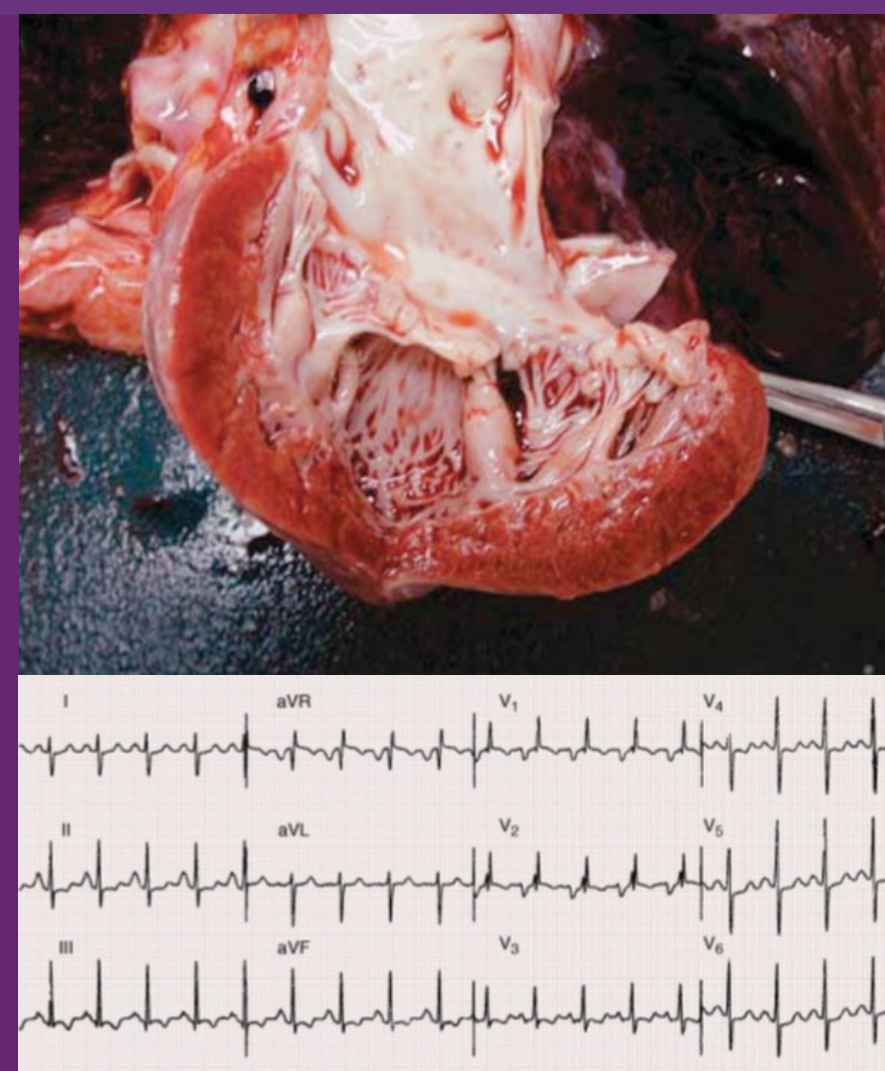

Valvulopatía mitral

(A) Adaptado de ref.1. (B) Adaptado de ref. 2-4. 1. Vijay S y Wraith JED. Acta Paediatrica 2005; 94: 872-877. 2. Wraith EJ. Expert Opin. Pharmacother. 2005; 6(3):489-506. 3. Pastores GM, Arn P, Beck M, et al. Molecular Genetics and Metabolism 2007;91:37-47. 4. Muenzer J, Wraith JE y Clarke LA. Pediatrics 2009;123:19-29. 5. Beck M, Arn P, Giugliani R, et al. Genet Med 2014 ;16(10):759-65.

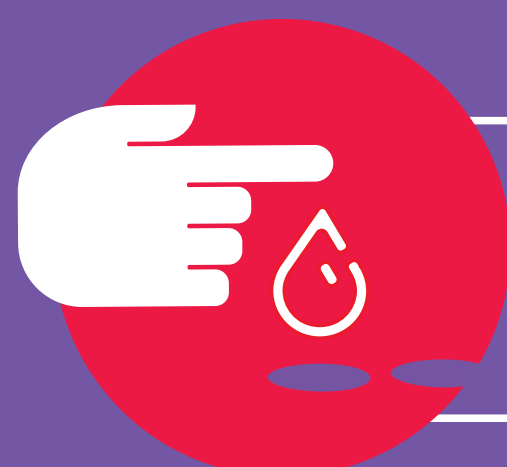

DESCARTAR **MUCOPOLISACARIDOSIS TIPO 1**
Una gota de sangre puede ayudar al diagnóstico

sanofi